



ESPECIFICACIONES DEL PRODUCTO

Nombre del Producto	Extracto de malta (placa de contacto)
Código del Producto	PO5079C

Forma del producto	Placa preparada
Almacenamiento	2 – 25°C
Peso de llenado	13,5 g ± 5 %
Presentación	Cajas con 2 x 10 placas envueltas en plástico
pH	5,4 ± 0,2
Color	Ocre amarillo, transparente
Periodo de validez	20 semanas
Uso propuesto	Para el recuento de colonias en las superficies. Sólo para uso profesional.

Formulación típica	gramos por litro
Extracto de malta	30,0
Peptona micológica	5,0
Agar	18,0

Técnica	Depende de los diferentes métodos. Véase información en ISO/DIS 18593.
---------	---

Control de Calidad

1. Control de las características generales, etiquetado e impresión
2. Control de esterilidad
≥ 72 h @ 25 ± 1°C, condiciones aerobias
≥ 72 h @ 36 ± 1°C, condiciones aerobias
3. Control biológico
Densidad del inóculo para productividad: 10 – 100 ufc

Condiciones de incubación: 48 -72 h @ 22 ± 1°C, aerobias

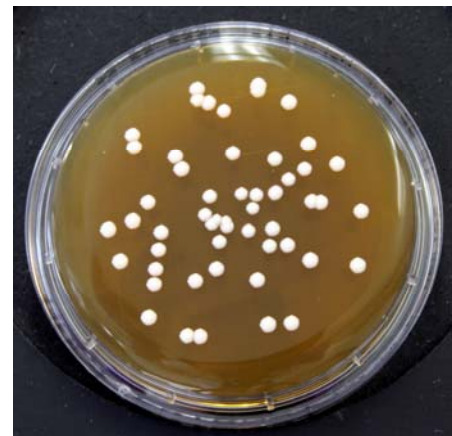

Candida albicans ATCC 10231

Cepa de control	Crecimiento
<i>Candida albicans</i> ATCC 10231	Colonias de color crema de 2 a 3 mm.
<i>Aspergillus niger</i> ATCC 16404	Micelio blanco y esporas negras, de 10 a 30 mm.